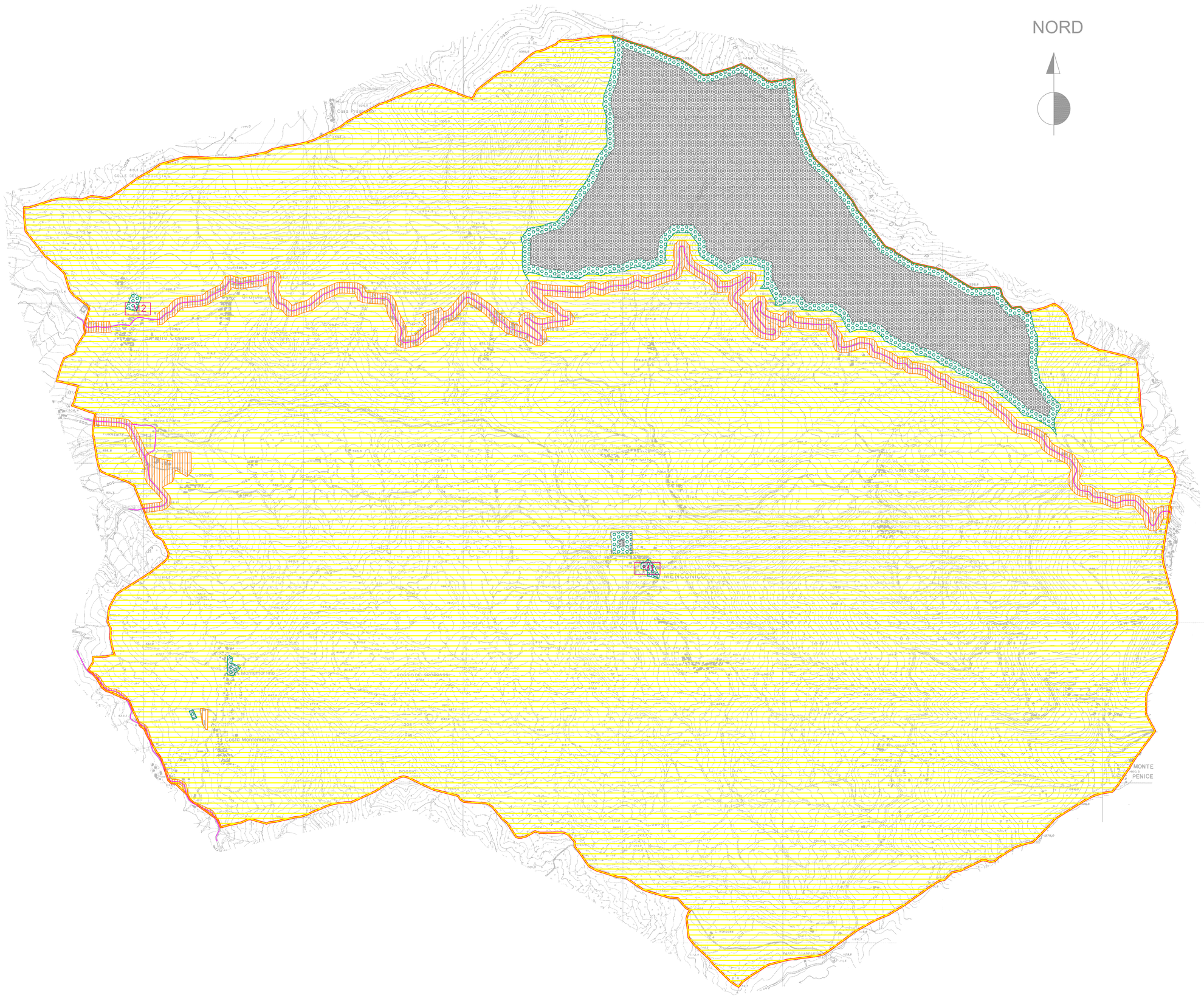

LEGENDA

CLASSI ACUSTICHE
Secondo D.P.C.M. 14/11/1997

- Classe I
- Classe II
- Classe III
- Classe IV
- Classe V
- Classe VI
- M1 — Punto di misura rilievo fonometrico

COMUNE DI MENCONICO

Provincia di Pavia

PZA 2009

ai sensi della Legge Quadro n. 447/1995. e L.R. 13/2001

PIANO DI ZONIZZAZIONE ACUSTICA

Progettista Incaricato

labAnalysis S.r.l.
via Europa, 5 - 27041 Casanova Lonati (PV)

Responsabile del procedimento
dott.ssa Isella Massara
(Tecnico competente in acustica
Decreto n. 2449 del 17/06/1997 della Reg. Lombardia)

Collaboratori tecnici
dott.ssa Viviana Baratti
(Tecnico competente in acustica
Decreto n. 544 del 20/01/2006 della Reg. Lombardia)
dott.ssa Chiara Megazzini
(Tecnico competente in acustica
Decreto n. 14287 del 08/12/2006 della Reg. Lombardia)

Sindaco
P.I. Livio Bertorelli

Responsabile del procedimento
Geom. Pietro Camporotondo

Segretario Comunale
Dott. Giuseppe Pinto

Tavola PZA.1
PIANO DI ZONIZZAZIONE ACUSTICA
Comune di MENCONICO

scala 1:10'000

Luglio 2009