

Quadro sinottico delle invarianti

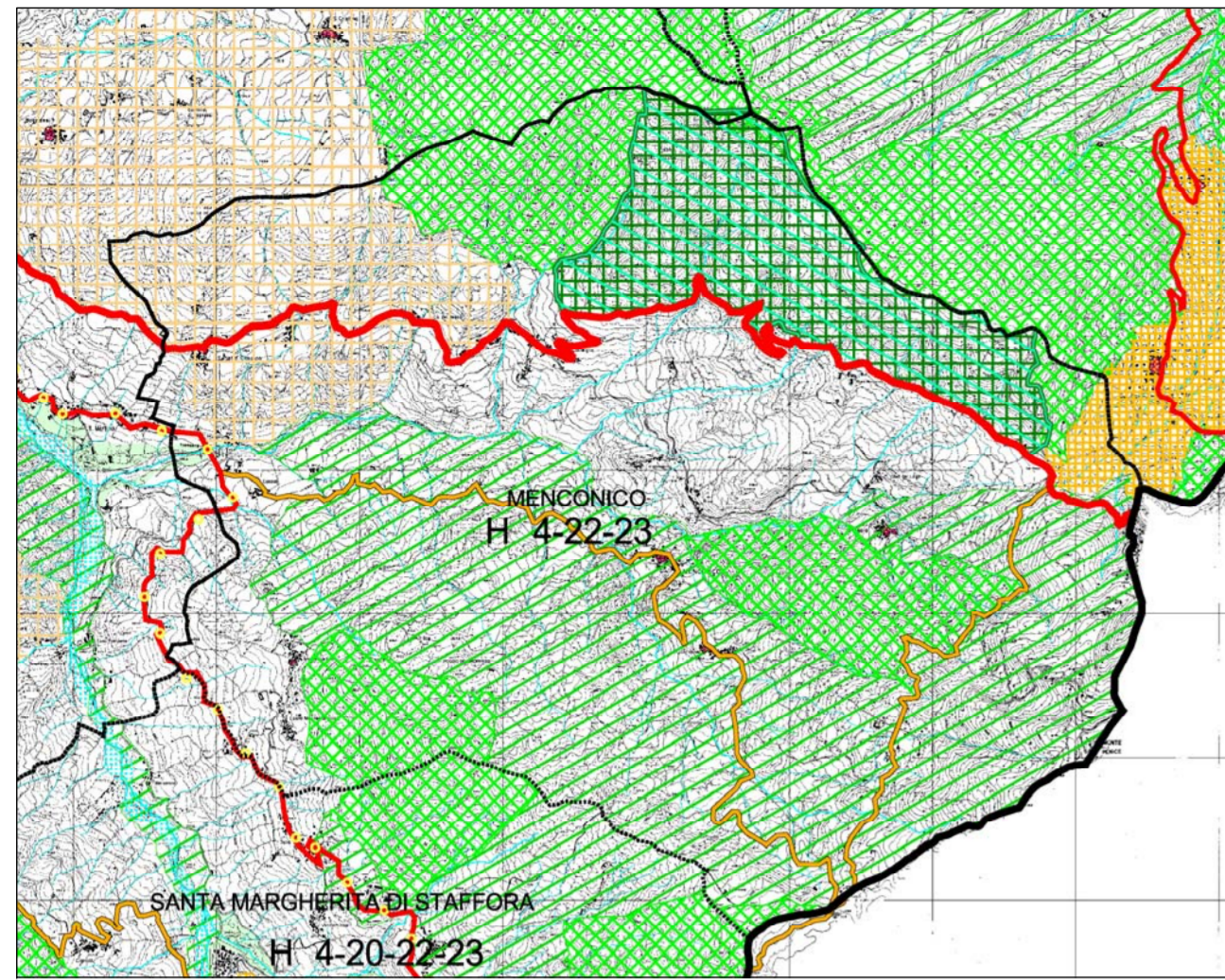

DIFESA DEL SUOLO
FASCE FLUVIALI PAI AI SENSI DELLA L. 183/1989
(APPROVATE CON DCPM 8 AGOSTO 2001)

- LIMITE TRA LA FASCIA A E LA FASCIA B
- LIMITE TRA LA FASCIA B E LA FASCIA C DEL PAI
- LIMITE ESTERNO FASCIA C
- LIMITE DI PROGETTO TRA LA FASCIA B E LA FASCIA C

ELEMENTI CONTENUTI IN ALTRI ALLEGATI DEL PTC

- ZONE A RISCHIO IDROGEOLOGICO MOLTO ELEVATO (EX L.267/1998, ALLEGATO 4.1 ALL'ELABORATO 2 DEL PAI), (Vedi CD-ROM)
- AREE SOGGETTE AI VINCOLI DELL'ART.9 DELLE N.d.A DEL PAI (ALLEGATO 4.2 ALL'ELABORATO 2 DEL PAI), (Vedi CD-ROM)
- AREE IN DISSESTO IN AMBITO MONTANO, (Vedi CD-ROM)
- VINCOLO IDROGEOLOGICO AI SENSI DEL R.D.L.3267/1923, (Vedi CD-ROM)
- CLASSIFICAZIONE SISMICA DEL TERRITORIO PROVINCIALE, (Vedi Allegati N.T.A.)

BENI PAESAGGISTICI E AMBIENTALI (D.LGS 29 OTTOBRE 1999, n. 490)

- ART. 139 comma 1 let. a e b "BELLEZZE INDIVIDUE" (EX L.1497/1939, ART. 1 commi 1 e 2)
- ART. 139 comma 1 let. a e b "BELLEZZE D'INSIEME" (EX L.1497/1939, ART. 1 commi 3 e 4)
- ART. 146 comma 1 let. b "TERRITORI CONTERMINI AI LAGHI" (EX L.431/1985, ART.1 let. b)
- ART. 146 comma 1 let. b "FIUMI, TORRENTI E CORSI D'ACQUA" (EX L.431/1985, ART.1 let. c)
- ART. 146 comma 1 let. d "TERRITORI ALPINI E APPENNINICI" (EX L. 431/1985 ART. 1 let. d)
- ART. 146 comma 1 let. f : "PARCHI NAZIONALI E/O REGIONALI" (EX L.431/1985 ART. 1 let. f)
- ART. 146 comma 1 let. g "RISERVE NAZIONALI E/O REGIONALI" (EX L.431/1985 ART. 1 let. g)
- ART. 146 comma 1 let. g "FORESTE E BOSCHI"; (EX L. 431/1985 ART. 1 let. g)
- RITROVAMENTI ARCHEOLOGICI - RINVENIMENTI DECRETATI
- ZONE DI INTERESSE ARCHEOLOGICO - AREALI DI RITROVAMENTO
- ZONE DI INTERESSE ARCHEOLOGICO - AREALI DI RISCHIO
- AREE DI PARTICOLARE INTERESSE AMBIENTALE - DGR 3859/1985 (Vedi Relazione)

ISTITUTI FAUNISTICI VENATORI (L.R. 26/1993)

- ZONE RIPOPOLAMENTO E CATTURA
- OASI DI PROTEZIONE

ELEMENTI DEL QUADRO TERRITORIALE-AMBIENTALE IL SISTEMA DELLE ACQUE

- CORSI D'ACQUA MINORI
- CORSI D'ACQUA PRINCIPALI
- SPECCHI D'ACQUA E ALVEI FLUVIALI

LIMITI AMMINISTRATIVI

- CONFINI COMUNALI
- CONFINI PROVINCIALI
- CONFINI COMUNITA' MONTANA OLTREPO PAVESE

Previsioni di tutela e valorizzazione delle risorse paesistiche e ambientali

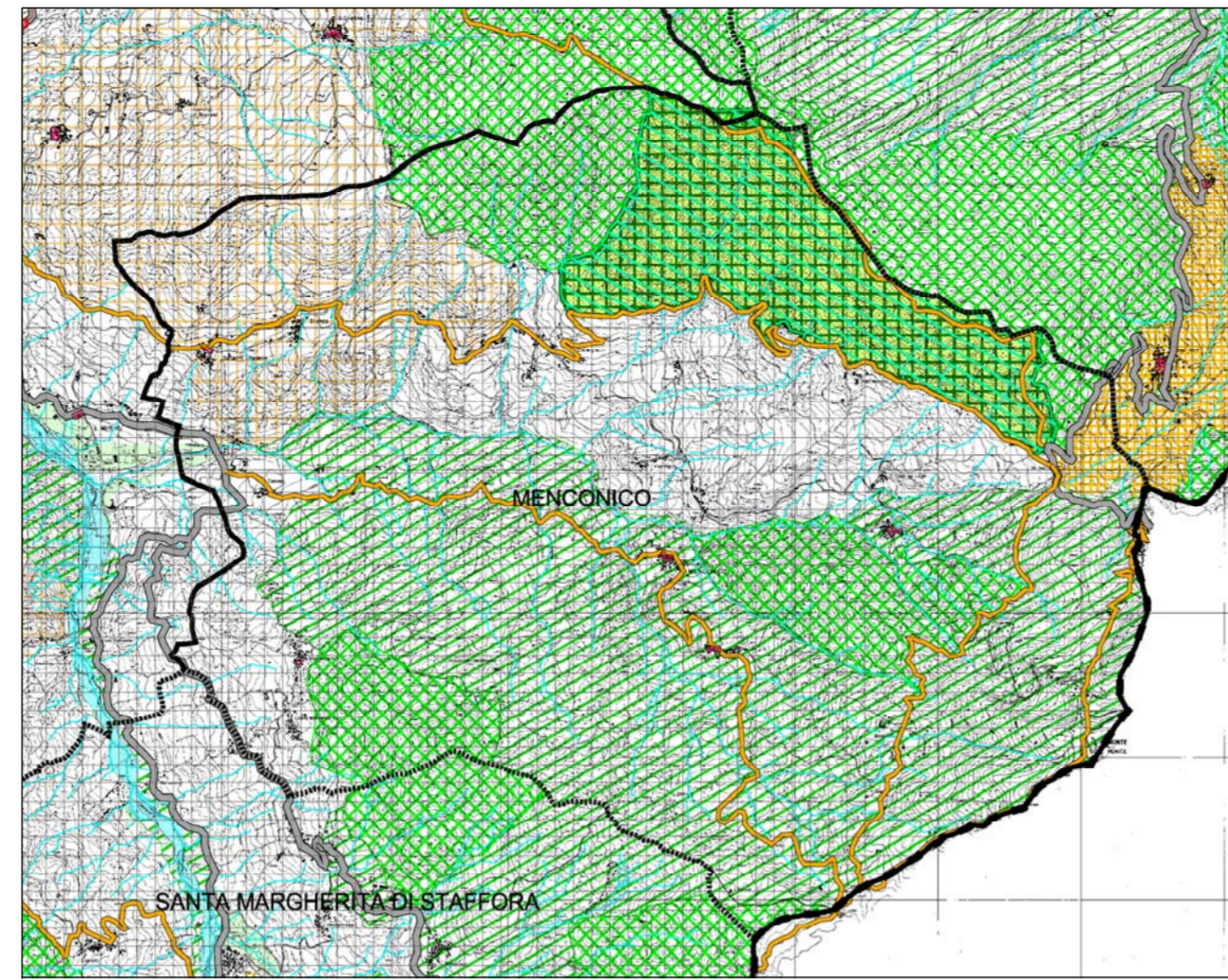

AMBITI UNITARI (UNITA' DI PAESAGGIO)

- VALLI DEI PRINCIPALI CORSI D'ACQUA: PO, SESIA
- PIANURA IRRIGUA LOMELLINA
- PIANURA IRRIGUA PAVESE
- COLLINA BANINA
- PIANURA OLTREPADANA
- VALLI E DORSALI DELLA BASSA E MEDIA COLLINA
- VALLI E DORSALI DELL'ALTA COLLINA
- MONTAGNA APPENNINICA

ELEMENTI E SISTEMI DI RILEVANZA SOVRACOMUNALE PREVISIONI PRESCRITTIVE

- EMERGENZE NATURALISTICHE
- AREE DI ELEVATO CONTENUTO NATURALISTICO

INDIRIZZI

- AREE DI CONSOLIDAMENTO DEI CARATTERI NATURALISTICI
- AREE DI RIQUALIFICAZIONE E DI RICOMPOSIZIONE DELLA TRAMA NATURALISTICA
- CORRIDOI ECOLOGICI
- AREE DI PARTICOLARE INTERESSE PAESISTICO
- AREE DI CONSOLIDAMENTO DELLE ATTIVITA' AGRICOLE E DEI CARATTERI CONNOTATIVI
- CENTRI E NUCLEI STORICI
- VIABILITA' STORICA PRINCIPALE

VIABILITA' DI INTERESSE PAESISTICO:

- RETE VIARIA DI STRUTTURA
- PERCORSI DI FRUIZIONE PANORAMICA E AMBIENTALE
- VISUALI SENSIBILI

PREVISIONI SPECIFICHE

- AMBITI DI RINVIO A PIANIFICAZIONE PAESISTICA DI DETTAGLIO
- AREE PROTETTE PROPOSTE

AREE PROTETTE ESISTENTI

- SITI DI INTERESSE COMUNITARIO
- RISERVE E MONUMENTI NATURALI
- PARCHI LOCALI DI INTERESSE SOVRACOMUNALE (P.L.I.S)
- PARCO DEL TICINO
- AREE IDRICHE
- CONFINI COMUNALI
- CONFINI PROVINCIALI

Sintesi delle proposte: gli scenari di piano

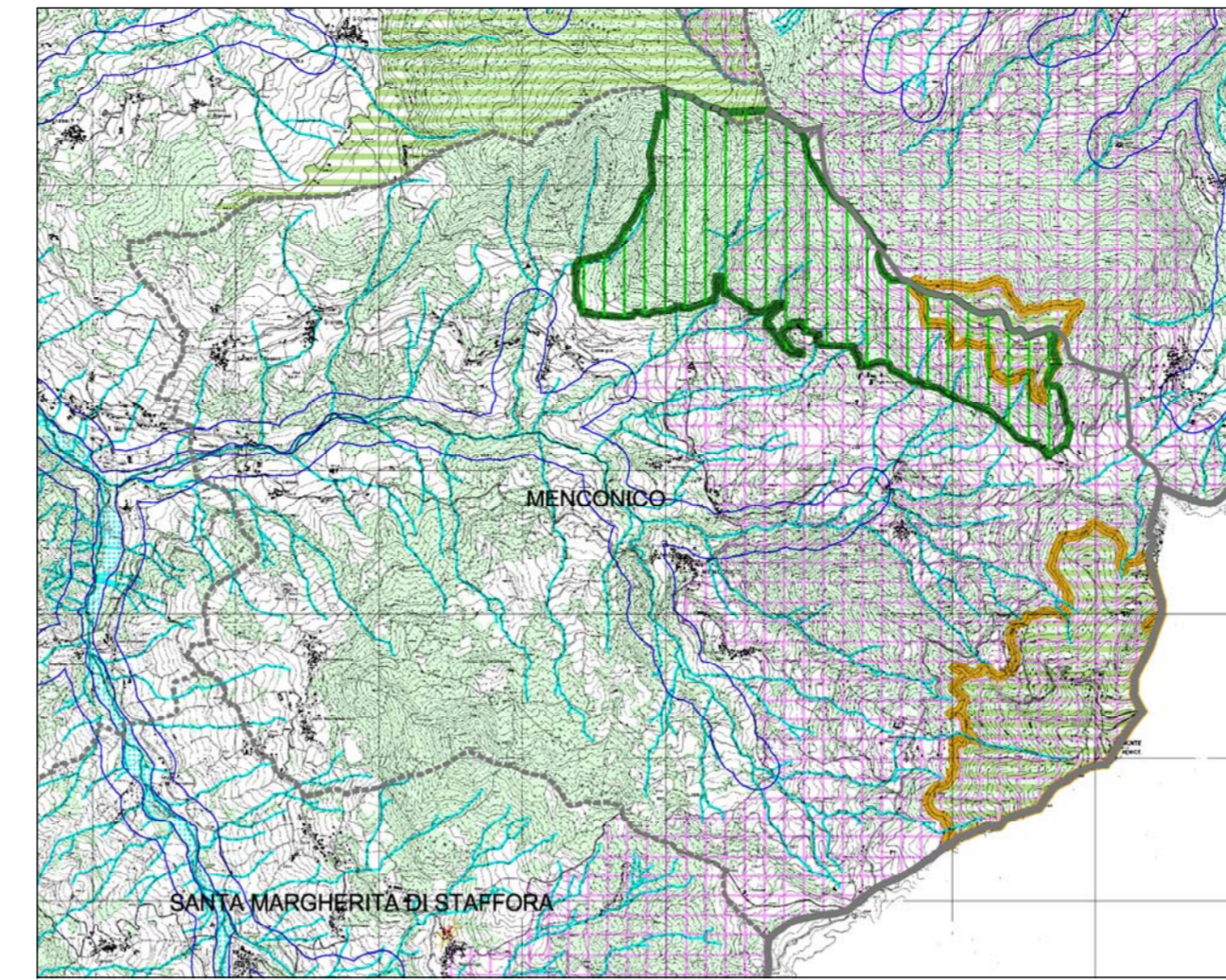

IL SISTEMA INSEDIATIVO DELLA MOBILITA' E DELLE INFRASTRUTTURE AMBITI TERRITORIALI TEMATICI

- 1 AMBITO DEL FIUME PO
- 2 AMBITO DEL FIUME TICINO
- 3 AMBITO DELLA VALLE DELL'OLONA
- 4 AMBITO DELLA VALLE DEL TORRENTE STAFFORA
- 5 AMBITO DELLA VALLE DEL TORRENTE AGOGNA
- 6 AMBITO DELLA VALLE DEL LAMBRO MERIDIONALE
- 7 AMBITO DEL TERDOPPIO
- 8 AMBITO DEL NAVIGLIO PAVESE
- 9 AMBITO DEL TORRENTE COPPA
- 10 AMBITO DELLA VALLE DELLA SESIA
- 11 AMBITO DEL PARCO VISCONTEO
- 12 SISTEMA URBANO INSEDIATIVO DELLA CONURBAZIONE PAVIA-SUD
- 13 SISTEMA URBANO INSEDIATIVO DELLA DIRETTRICE DELLA VIA EMILIA E A21
- 14 SISTEMA URBANO INSEDIATIVO DEI COMUNI A NORD DEL TICINO CONTERMINI AL CAPOLUOGO
- 15 SISTEMA URBANO INSEDIATIVO DEI COMUNI ATTESTATI SULLA DIRETTRICE CODOGNESE
- 16 SISTEMA URBANO INSEDIATIVO DEI COMUNI ATTESTATI SULLA DIRETTRICE DEI CAIROLI
- 17 SISTEMA URBANO INSEDIATIVO DEI COMUNI ATTESTATI SULLA DIRETTRICE DELLA VIGEVANESE
- 18 SISTEMA URBANO INSEDIATIVO DEI COMUNI ATTESTATI SULLA DIRETTRICE DELLA VIGENTINA
- 19 SISTEMA URBANO INSEDIATIVO DEI COMUNI ATTESTATI SUL LIMITE DELLA PROVINCIA DI MILANO E DEL PARCO AGRICOLO SUD
- 20 AMBITO DELLA VALLE DEL TORRENTE VERSA
- 21 AMBITO DELLA VALLE DEL TORRENTE TIDONE
- 22 AMBITO DELLA COMUNITA' MONTANA OLTREPO PAVESE
- 23 AMBITO DEI COMUNI INTERESSATI DALL' ATTUAZIONE DELL' OBIETTIVO 2
- 24 AMBITO DI RINATURALIZZAZIONE E DI RECUPERO AMBIENTALE DI SITI DEGRADATI

PREVISIONI SPECIFICHE

- RIQUALIFICAZIONE SEDE STRADALE
- REALIZZAZIONE NUOVI CORRIDOI PER LA RETE VIABILISTICA DI LIVELLO REGIONALE
- REALIZZAZIONE NUOVI CORRIDOI PER LA RETE DI LIVELLO COMPLEMENTARE E PROVINCIALE
- REALIZZAZIONE NUOVI ATTRAVERSAMENTI
- ASSE/DIRETTRICE DI COLLEGAMENTO DA SOTTOPORRE A STUDI DI APPROFONDIMENTO

ELEMENTI DEL QUADRO TERRITORIALE-AMBIENTALE IL SISTEMA DELLA MOBILITA'

- ELEMENTI DELLA RETE AUTOSTRADALE DI LIVELLO NAZIONALE
- ELEMENTI DELLA RETE VIABILISTICA DI LIVELLO REGIONALE
- ELEMENTI DELLA RETE VIABILISTICA DI LIVELLO COMPLEMENTARE E PROVINCIALE
- LINEA FERROVIARIA A BINARIO SEMPLICE
- LINEA FERROVIARIA A BINARIO DOPPIO
- AEREOPORTO

LIMITI AMMINISTRATIVI

- CONFINI COMUNALI
- CONFINI PROVINCIALI
- CONFINI COMUNITA' MONTANA OLTREPO PAVESE

ELEMENTI DEL QUADRO PROGRAMMATICO DI LIVELLO SOVRACOMUNALE ASSUNTI NEL PTC

- AMBITI DELLE ATTIVITA' ESTRATTIVE
- ATTUAZIONE DELLE BONIFICHE
- LOCALIZZAZIONE INTERPORTO DI VOGHERA
- INSERIMENTO URBANISTICO TERRITORIALE ED AMBIENTALE DELL'INTERPORTO DI MORTARA

IL SISTEMA PAESISTICO-AMBIENTALE AMBITI UNITARI (UNITA' TIPOLOGICHE)

- VALLI DEI PRINCIPALI CORSI D'ACQUA: PO, SESIA
- PIANURA IRRIGUA LOMELLINA
- PIANURA IRRIGUA PAVESE
- COLLINA BANINA
- PIANURA OLTREPADANA
- VALLI E DORSALI DELLA BASSA E MEDIA COLLINA
- VALLI E DORSALI DELL'ALTA COLLINA
- MONTAGNA

AMBITI DI TUTELA PRESCRIZIONI

- EMERGENZE NATURALISTICHE
- AREE DI ELEVATO CONTENUTO NATURALISTICO

INDIRIZZI

- AREE DI CONSOLIDAMENTO DEI CARATTERI NATURALISTICI
- AREE DI RIQUALIFICAZIONE E DI RICOMPOSIZIONE DELLA TRAMA NATURALISTICA
- CORRIDOI ECOLOGICI
- AREE DI PARTICOLARE INTERESSE PAESISTICO
- AREE DI CONSOLIDAMENTO DELLE ATTIVITA' AGRICOLE E DEI CARATTERI CONNOTATIVI
- CENTRI E NUCLEI STORICI

PREVISIONI SPECIFICHE

- SITI DI INTERESSE COMUNITARIO
- AREE PROTETTE PROPOSTE
- PERCORSI DI FRUIZIONE PANORAMICA E AMBIENTALE
- AMBITI DI RINVIO A PIANIFICAZIONE PAESISTICA DI DETTAGLIO

IL SISTEMA DELLE ACQUE

- CORSI D'ACQUA PRINCIPALI
- CORSI D'ACQUA MINORI
- SPECCHI D'ACQUA E ALVEI FLUVIALI

AREE PROTETTE

- AREE PROTETTE ESISTENTI
- PARCO DEL TICINO

Comune di Menconico
Via Capoluogo, 21 - 27050 Menconico (PV)
Provincia di Pavia

PIANO PER IL GOVERNO DEL TERRITORIO
Legge Regionale 12/2005 e s.m.i.

DOCUMENTO DI PIANO
Sintesi delle Previsioni del PTC
scala 1:50.000

P.G.T.

DOCUMENTO DI PIANO

DP_02

il Sindaco:
Livio Bertorelli

il Responsabile del Procedimento:
geom. Pietro Camporotondo

il Segretario Comunale:
dott. Giuseppe Pinto

Estremi di ADOZIONE DEL PIANO:

Estremi di APPROVAZIONE DEL PIANO:

PROGETTISTI INCARICATI

PIANIFICAZIONE URBANISTICA
dott. ing. Francesco Escoli - Voghera (PV)

VALUTAZIONE AMBIENTALE STRATEGICA
dott. arch. Luigi Corti - Voghera (PV)
dott. ing. Claudia Lucotti - Voghera (PV)

COMPONENTE GEOLOGICA SISMICA
dott. geol. Giorgio Negrini - Voghera (PV)

CLASSIFICAZIONE ACUSTICA
Lab Analysis - Casanova Lonati (PV)

FIRME

DATA:
novembre 2010